



**PRÉFET
DE LA
CHARENTE-
MARITIME**

*Liberté
Égalité
Fraternité*

COMMUNIQUE DE PRESSE

La Rochelle, le 25 août 2020

GESTION DE L'EAU - LIMITATION PROVISOIRE DES USAGES DE L'EAU POUR L'IRRIGATION

Mesures de limitation

Conformément

- aux arrêtés cadre interdépartementaux en vigueur délimitant les zones d'alertes et définissant les mesures de limitation ou de suspension provisoires des usages agricoles de l'eau,
- aux mesures décidées par la Préfète de la Charente, pour le bassin Isle aval,

le préfet de la Charente-Maritime prend les mesures de limitation des usages de l'eau suivantes :

Contact presse
Service départemental de la communication
interministérielle

Tél. : 05 46 27 43 05 / Port. : 06 37 74 87 22
Courriel : pref-communication@charente-maritime.gouv.fr

38 rue Réaumur
CS 70000
17017 LA ROCHELLE CEDEX 1



**PRÉFET
DE LA
CHARENTE-
MARITIME**

*Liberté
Égalité
Fraternité*

Mesures nouvelles à compter du mercredi 26 août 2020, 08 heures :

OUGC	Bassin	Mesures de restriction
DORDOGNE	L'Isle bassin Aval	Levée d'alerte renforcée été
SAINTONGE	Boutonne Seugne	Levée d'alerte été

Mesures reconduites :

	Bassins	Mesures de restriction	Date d'entrée en vigueur (08 heures)
SAINTONGE	Antenne- Rouzille Seudre Charente aval Bruant	Alerte d'été volume hebdomadaire limité à 7 % du volume restant à consommer au 17 juin (volume estival)	mercredi 19 août 2020
	Marais Nord de Rochefort	alerte été volume hebdomadaire limité à 7 % du volume restant à consommer au 17 juin (volume estival) + mesures préventives : Interdiction d'irriguer : - tous les jours de 10 à 19 heures - les nuits de mercredi à jeudi	mercredi 12 août 2020
	Marais Sud de Rochefort		

**Contact presse
Service départemental de la communication
interministérielle**

Tél. : 05 46 27 43 05 / Port. : 06 37 74 87 22
Courriel : pref-communication@charente-maritime.gouv.fr

38 rue Réaumur
CS 70000
17017 LA ROCHELLE CEDEX 1



**PRÉFET
DE LA
CHARENTE-
MARITIME**

*Liberté
Égalité
Fraternité*

	Bassins	Mesures de restriction	Date d'entrée en vigueur (08 heures)
		et samedi à dimanche (à l'exception des cultures maraîchères et des systèmes d'irrigation en goutte à goutte)	
DORDOGNE	Dronne aval	Alerte été interdiction des prélèvements 2 jours par semaine Détail : Commune de La Barde : lundi, mardi Commune de Saint-Aigulin : mercredi, jeudi Commune de Saint-Martin-de-Coux : vendredi, samedi	mercredi 19 août 2020
COGEST'EAU	Né Aume Couture	CRISE Arrêt total de l'irrigation y compris les cultures dérogatoires Alerte d'été volume hebdomadaire limité à 7 % + mesures préventive Interdiction d'irriguer 3j/semaine mercredi, samedi, dimanche	mardi 04 août 2020 jeudi 30 juillet 2020
EPMP	Mignon MP7	Mesure exceptionnelle de coupure Interdiction totale des prélèvements d'irrigation agricole, sauf mesures dérogatoires	Jeudi 20 août 2020

**Contact presse
Service départemental de la communication
interministérielle**

Tél. : 05 46 27 43 05 / Port. : 06 37 74 87 22
Courriel : pref-communication@charente-maritime.gouv.fr

38 rue Réaumur
CS 70000
17017 LA ROCHELLE CEDEX 1



**PRÉFET
DE LA
CHARENTE-
MARITIME**

*Liberté
Égalité
Fraternité*

	Bassins	Mesures de restriction	Date d'entrée en vigueur (08 heures)
	Bassin du Curé Sèvre MP 6 Sous bassin Marais Sèvre Niortaise MP 5.3 Sous bassin Marais Nord Aunis MP 5.4 (pour les prélèvements superficiels)	Alerte d'été Gérée dans le cadre du protocole de gestion de l'Établissement Public du Marais Poitevin (EPMP)	lundi 03 août 2020

**Contact presse
Service départemental de la communication
interministérielle**

Tél. : 05 46 27 43 05 / Port. : 06 37 74 87 22
Courriel : pref-communication@charente-maritime.gouv.fr

38 rue Réaumur
CS 70000
17017 LA ROCHELLE CEDEX 1



**PRÉFET
DE LA
CHARENTE-
MARITIME**

*Liberté
Égalité
Fraternité*

**Gestion quantitative de l'eau
Situation des bassins de Charente-Maritime au 26
août 2020**

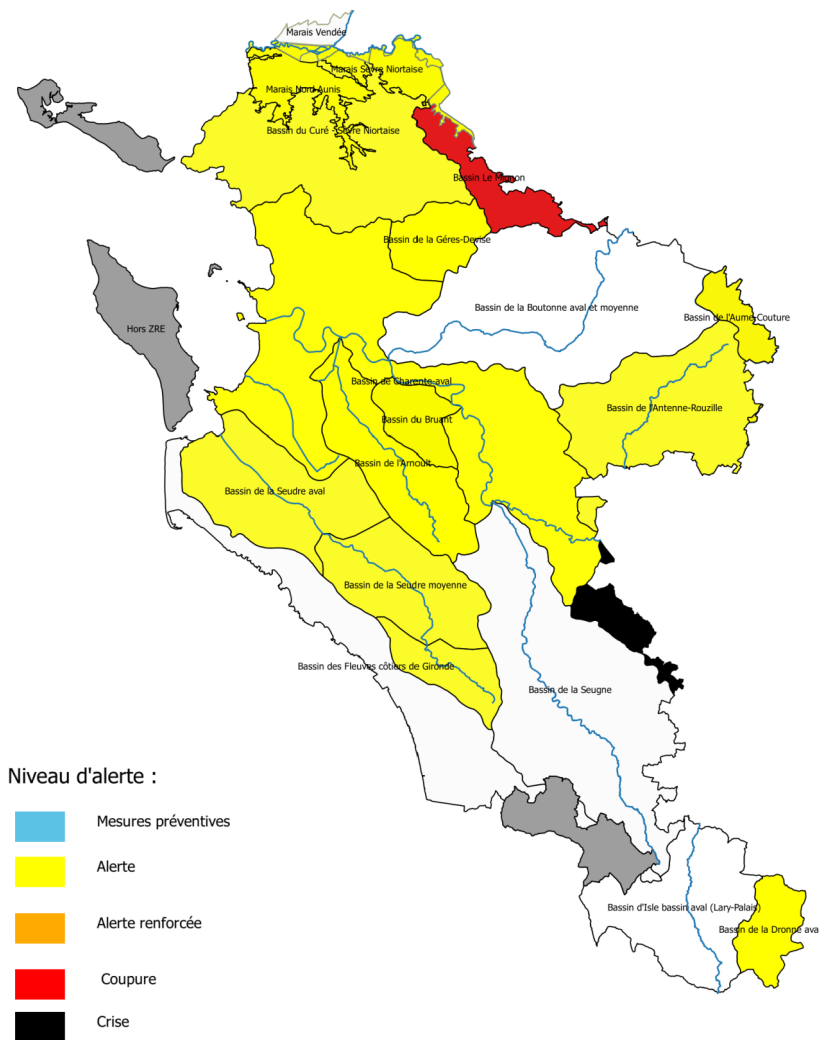

**Contact presse
Service départemental de la communication
interministérielle**

Tél. : 05 46 27 43 05 / Port. : 06 37 74 87 22
Courriel : pref-communication@charente-maritime.gouv.fr

38 rue Réaumur
CS 70000
17017 LA ROCHELLE CEDEX 1